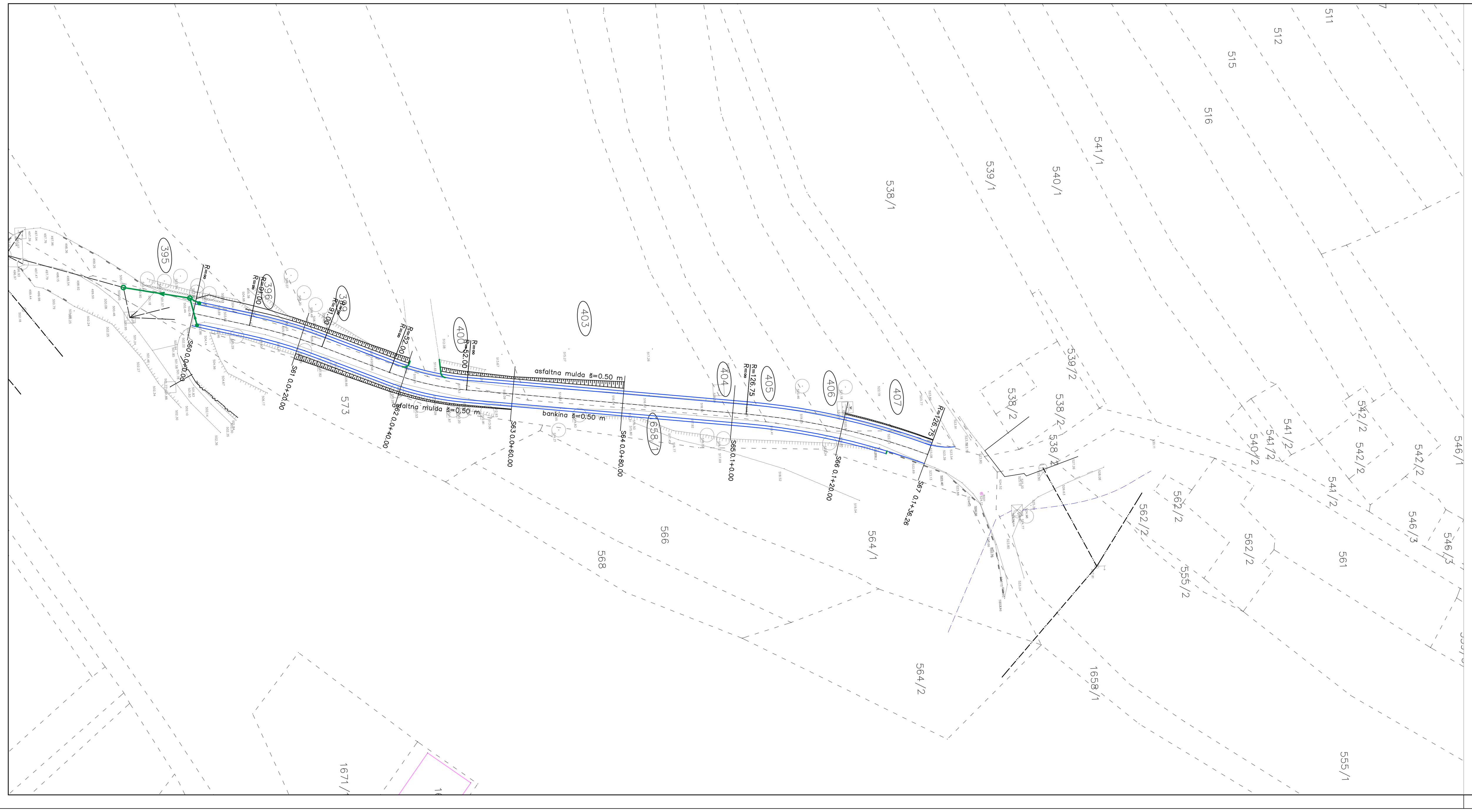

izvedeno

SPODNJA CESTA

SITUACIJA-horizontalni elementi list 3/6

M 1 : 500

KRASINVEST
inženiring, projektiranje in geodetske storitve d.o.o. Sežana
Partizanska cesta 30, 6210 SEŽANA
tel.: +386 5 731 31 80, fax: +386 5 731 31 81
info@krasinvest.si, www.krasinvest.si, IZS: 1670

INVESTITOR / NAROČNIK: OBČINA DIVAČA, Kolodvorska 3/a, 6215 Divača	VRSTA PROJEKTNE DOKUMENTACIJE: PZI	VRSTA NAČRTA: "3" NAČRT GRADBENIH KONSTRUKCIJ
	VRSTA IN LOKACIJA OBJEKTA: Rekonstrukcija lokalne ceste JP 562130 s priključkom na državno cesto R3-622, odsek 6848 Goriče - Kal	
ODGOVORNI VODJA PROJEKTA: NATAŠA ĐUKIĆ VASIĆ, univ.dipl.inž.gradb.	ODGOVORNI PROJEKTANT: ALMIR ČAJLAKOVIĆ, dipl.inž.gradb.	G - 3089
Datum: 11/11 — G - 0728	PROJEKTANT: ALMIR ČAJLAKOVIĆ, dipl.inž.gradb.	G - 3089
ŠTEVILKA PROJEKTA: 11-018-041	ŠTEVILKA NAČRTA: 11-018-041-G	ŠT. RISBE: G1.3 — DATUM RISBE: NOVEMBER 2011
MERILO: 1:500	RISBA: SITUACIJA-horizontalni elementi list 3/6	

Na podlagi ZAKONA O AVTORSKIH IN SORODNIH PRAVICAH (UL RS št. 21/95) podjetje Krasinvest d.o.o. uveljavlja materialno avtorsko pravico, zato se dokumentacije ne sme kopirati ali posredovati tretjim osebam oz. kakorkoli uporabiti brez dovoljenja podjetja Krasinvest d.o.o.!