

--- DRENAŽA Ø250
 — izvedeno

SPODNJA CESTA
SITUACIJA-višinska situacija in odvodnjavanje list 2/6
 M 1 : 500

KRASINVEST inženjering, projektiranje in geodetske storitve d.o.o. Sežana Partizanska cesta 30, 6210 SEŽANA tel: +386 5 731 31 80, fax: +386 5 731 31 81 info@krasinvest.si, www.krasinvest.si, IZS: 1670		
INVESTITOR / NAROČNIK: OBČINA DIVJAČA Koldovska 3/a 6215 Divjača	MESTNA PROJEKCIJSKA ORGANIZACIJA PZI MESTNA IN LOKALNA UPRAVA Rekonstrukcija lokalne ceste JP 562130 s priključkom na državno cesto RS422, odsek 0348 Gorče - Kalj	MESTNA NAČRTNA ORGANIZACIJA 3 ^o NAČRT GRADBENIH KONSTRUKCIJ G - 3089
ODGOVORNI VOJLA PROJEKTA: NATAŠA BUKIČ VASIČ, univ.dipl.inž.gradb.	ODGOVORNI PROJEKTANT: ALMIR ČAJLAKOVIČ, dipl.inž.gradb.	G - 3089
Datum: 11/11	G - 0728	G - 3089
ŠTEVILKA PROJEKTA: 11-018-041	ŠTEVILKA NAČRTA: 11-018-041-G	ŠT. ČRTE: G2.2
VERILNO: 1:500	RIBA: SITUACIJA-višinska situacija in odvodnjavanje list 2/6	DATUM RIBE: NOVEMBER 2011
Na podlagi ZAKONA O AVTORSKI IN SPOSOBNI PRILAGODITVI (U. R. S. št. 21/96) podpisal Krasinvest d.o.o. ustvarjalca in odgovornega avtorja projekta, zato se dokumentacija ne sme kopirati ali prenositi tretjim osebam oz. kakoli uporabiti brez dovoljenja podjetja Krasinvest d.o.o.		

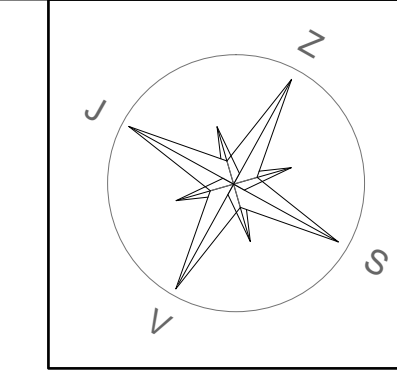
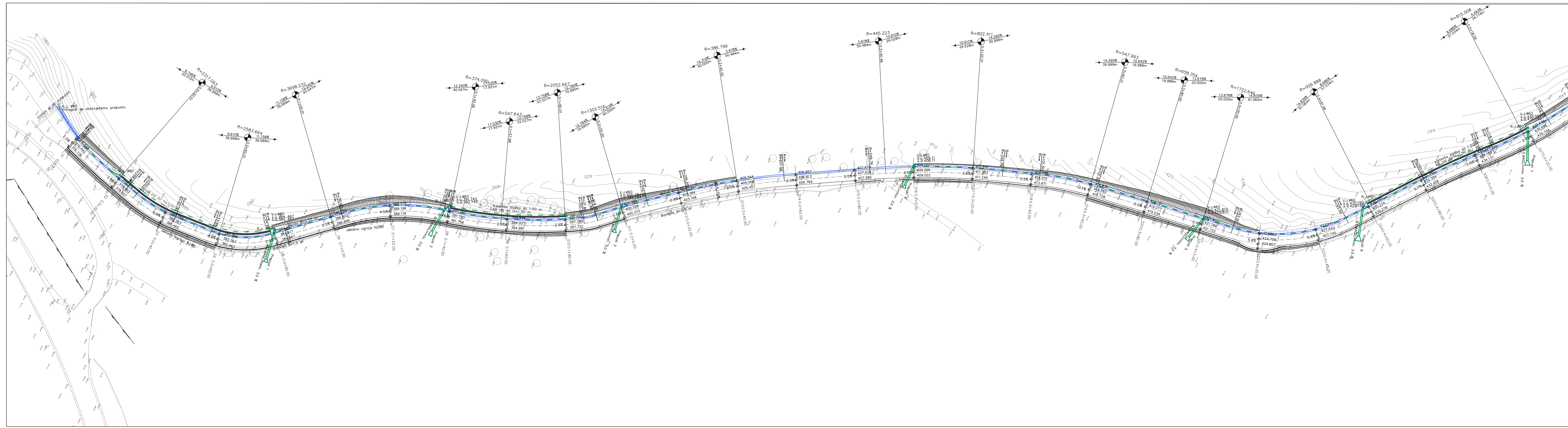

--- DRENAŽA Ø250
 — izvedeno

SPODNJA CESTA
SITUACIJA-višinska situacija in odvodnjavanje list 1/6
 M 1 : 500

KRASINVEST inženjering, projektiranje in geodetske storitve d.o.o. Sežana Partizanska cesta 30, 6210 SEŽANA tel: +386 5 731 31 80, fax: +386 5 731 31 81 info@krasinvest.si, www.krasinvest.si, IZS: 1670		
INVESTITOR / NAROČNIK: OBČINA DIVJAČA Koldovska 3/a 6215 Divjača	MESTNA PROJEKCIJSKA ORGANIZACIJA PZI MESTNA IN LOKALNA UPRAVA Rekonstrukcija lokalne ceste JP 562130 s priključkom na državno cesto RS422, odsek 0348 Gorče - Kalj	MESTNA NAČRTNA ORGANIZACIJA 3 ^o NAČRT GRADBENIH KONSTRUKCIJ G - 3089
ODGOVORNI VOJLA PROJEKTA: NATAŠA BUKIČ VASIČ, univ.dipl.inž.gradb.	ODGOVORNI PROJEKTANT: ALMIR ČAJLAKOVIČ, dipl.inž.gradb.	G - 3089
Datum: 11/11	G - 0728	G - 3089
ŠTEVILKA PROJEKTA: 11-018-041	ŠTEVILKA NAČRTA: 11-018-041-G	ŠT. ČRTE: G2.1
VERILNO: 1:500	RIBA: SITUACIJA-višinska situacija in odvodnjavanje list 1/6	DATUM RIBE: NOVEMBER 2011
Na podlagi ZAKONA O AVTORSKI IN SPOSOBNI PRILAGODITVI (U. R. S. št. 21/96) podpisal Krasinvest d.o.o. ustvarjalca in odgovornega avtorja projekta, zato se dokumentacija ne sme kopirati ali prenositi tretjim osebam oz. kakoli uporabiti brez dovoljenja podjetja Krasinvest d.o.o.		