

izvedeno

SPODNJA CESTA
SITUACIJA-zakoličbena situacija list 2/6
M 1 : 500

KRASINVEST inženiring, projektiranje in geodetske storitve d.o.o. Sežana Partizanska cesta 30, 6210 SEŽANA tel. +386 5 731 31 80, fax: +386 5 731 31 81 info@krasinvest.si, www.krasinvest.si, IZS: 1670			
INVESTITOR / NAROČNIK:	VESTA PROJEKNE DOKUMENTACIJE:	VESTA NAČRTA:	
OBCINA DIVAČA	PZI	"3" NAČRT GRADBENIH KONSTRUKCIJ	
Kolodvorska 3/a		VESTA IN LOKALNA OBJEKTA:	
6215 Divača		Rekonstrukcija lokalne ceste JP 562130 s priključkom na državno cesto PS4222, odsek Šišak Gorica - Kal	
ODGOVORNI VOJLA PROJEKTA:	ODGOVORNI PROJEKTANT:	G - 3089	
NATAŠA BURIČ VASIČ, univ.dipl.inž.gradb.	ALMIR ČAJLAKOVIČ, dipl.inž.gradb.		
datum: 11/11	G - 0728	ALMIR ČAJLAKOVIČ, dipl.inž.gradb.	G - 3089
ŠTEVILKA PROJEKTA:	ŠTEVILKA NAČRTA:	ŠT. ČRTE:	DATUM RIŠBE:
11-018-041	11-018-041-G	63.2	NOVEMBER 2011
MERILO:	1:500	RIŠBA:	SITUACIJA-zakoličbena situacija list 2/6
Na podlagi ZAKONA O AVTORSKI IN SPODBENI PRACI (SL. RS. št. 31/92) podjetje Krasinvest d.o.o. umakniti materialno avtorsko pravo, zato se dokumentacija ne sme kopirati ali porabovati tretjim osebam oz. kakoli uporabiti brez dovoljenja podjetja Krasinvest d.o.o.			

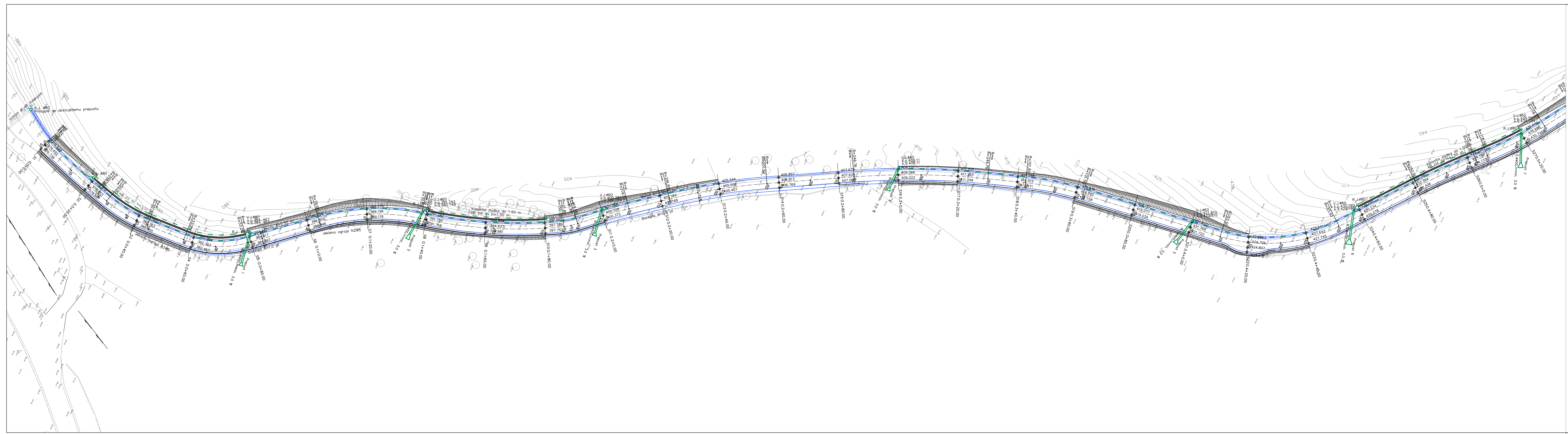

SPODNJA CESTA
SITUACIJA-zakoličbena situacija list 1/6
M 1 : 500

KRASINVEST inženiring, projektiranje in geodetske storitve d.o.o. Sežana Partizanska cesta 30, 6210 SEŽANA tel. +386 5 731 31 80, fax: +386 5 731 31 81 info@krasinvest.si, www.krasinvest.si, IZS: 1670			
INVESTITOR / NAROČNIK:	VESTA PROJEKNE DOKUMENTACIJE:	VESTA NAČRTA:	
OBCINA DIVAČA	PZI	"3" NAČRT GRADBENIH KONSTRUKCIJ	
Kolodvorska 3/a		VESTA IN LOKALNA OBJEKTA:	
6215 Divača		Rekonstrukcija lokalne ceste JP 562130 s priključkom na državno cesto PS4222, odsek Šišak Gorica - Kal	
ODGOVORNI VOJLA PROJEKTA:	ODGOVORNI PROJEKTANT:	G - 3089	
NATAŠA BURIČ VASIČ, univ.dipl.inž.gradb.	ALMIR ČAJLAKOVIČ, dipl.inž.gradb.		
datum: 11/11	G - 0728	ALMIR ČAJLAKOVIČ, dipl.inž.gradb.	G - 3089
ŠTEVILKA PROJEKTA:	ŠTEVILKA NAČRTA:	ŠT. ČRTE:	DATUM RIŠBE:
11-018-041	11-018-041-G	63.1	NOVEMBER 2011
MERILO:	1:500	RIŠBA:	SITUACIJA-zakoličbena situacija list 1/6
Na podlagi ZAKONA O AVTORSKI IN SPODBENI PRACI (SL. RS. št. 31/92) podjetje Krasinvest d.o.o. umakniti materialno avtorsko pravo, zato se dokumentacija ne sme kopirati ali porabovati tretjim osebam oz. kakoli uporabiti brez dovoljenja podjetja Krasinvest d.o.o.			