

HEMA ALU OKNA - TELOVADNICA poz. T1

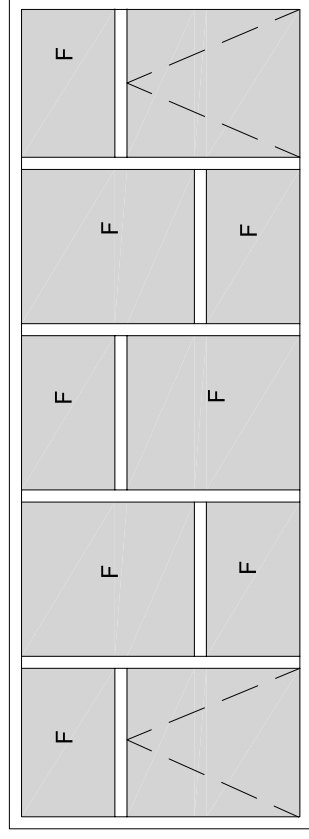

5.70
2.00

5.70

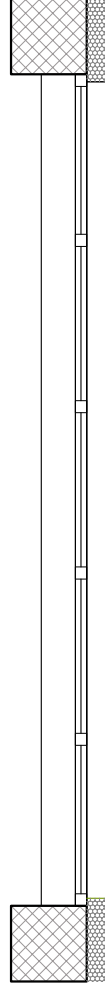

POZICIJA:	KOM.:
T1	2
ZIDARSKA ODPRTINA	570/200cm
IZVEDBA:	PO ZAHTEVAH RAL
OPIS:	10 DELNO OKNO
OKVIR - KRILLO:	ALU PROFIL S TERMOČLENOM kot npr. Schuco AWS 75.SI ali enakovredno
ZASTEKLITEV:	TROSLOJNA Ug=0,6W/m ² k ZASTEKLITEV IZ VARNOSTNEGA STEKLA (znotraj lepljeno, zunaj kaljeno- ornament; sončno sevanje, ki ga steklo prepušča g=50%) U_{max} (STEKLO + OKVIR) 1.0 W/m²K
ODPIRANJE:	8 x FIKSNO + 2 x ODPIRANJE NA VENTUS (VIŠINA PARAPETA 5m)
ZUNANJA POLICA:	AL
NOTRANJA POLICA:	PVC
OKOVJE:	TIPSKO
BARVA:	BELA

OPOMBA:
DIMENZIJE OBVEZNO PREVERITI NA LICU MESTA

Naročnik:	OBČINA DIVAČA Kolodvorska ulica 3a 6215 KOPER	Lokacija :	DIVAČA Ul. dr. Bogomira Magajne 4
Projektant:	S P I T GRADBENI INŽENIRING d.o.o. Vojkova cesta 19, Solkan IDENT. ŠT.: IZS-0893	Objekt:	OŠ DR. BOGOMIRJA MAGAJNE ENERGETSKA SANACIJA
Podizvajalec:	KLIMA 2000 d.o.o. Prvomajska 37 5000 NOVA GORICA	Vsebina / Naslov risbe:	SHEME POZ T1
Ime in Priimek:	mag. Miran LOZEJ univ.dipl.inž.grad.	id. št.	G-0378
odg.vodja projekta (OVP)	mag. Miran LOZEJ univ.dipl.inž.grad.	podpis/datum:	<i>lozej</i> G-0378
odg.projektant	Vedrana KADREBAŠIČ univ.dipl.inž.arh.	Merilo:	PZI
obdelal	arhivska št.:	Št. projekta:	248-03/12
št. odseka:	arhivska št.:	Št. načrta:	248-03/12-GK
	arhivska št.:	Št. risbe:	10.1

Vrsta načrta: 3-NAČRT GRADBENIH KONSTRUKCIJ
Datum: DECEMBER 2012
Faza projekta: PZI
Merilo: 1:50
Št. projekta: 248-03/12
List: 10.1