

SHEMA ALU OKNA - TELOVADNICA poz. T2

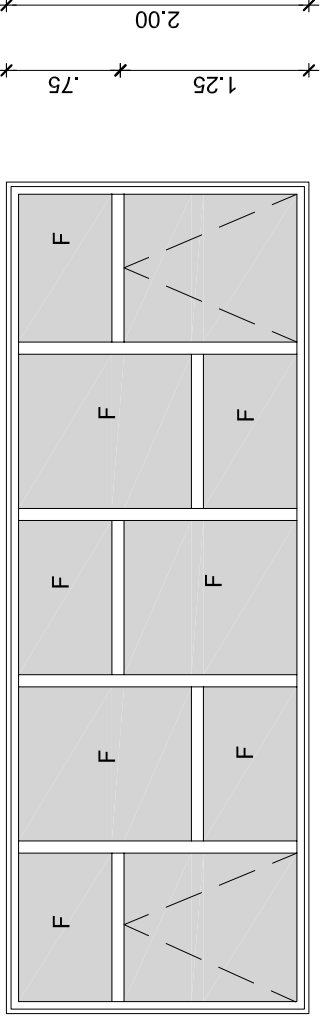

5.50

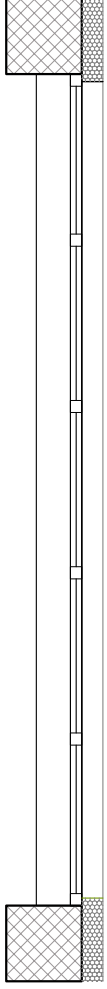

POZICIJA:	KOMI:
T2	4
ZIDARSKA ODPRTINA	550/200cm
IZVEDBA:	PO ZAHTEVAH RAL
OPIS:	10 DELNO OKNO
OKVIR - KRILLO:	ALU PROFIL S TERMOČLENOM kot npr. Schuco AWS 75.SI ali enakovredno
ZASTEKLITEV:	TROSLOJNA Ug=0,6W/m ² k ZASTEKLITEV IZ VARNOSTNEGA STEKLA (znotraj lepljenjo, zunanaj kaljeno- ornament; sončno sevanje, ki ga steklo prepušča g=50%) Umax (STEKLO + OKVIR) 1.0 W/m²K
ODPIRANJE:	8 x FIKSNO + 2 x ODPIRANJE NA VENTUS (VIŠINA PARAPETA 5m)
ZUNANJA POLICA:	AL
NOTRANJA POLICA:	PVC
OKOVJE:	TIPSKO
BARVA:	BELA

OPOMBA:
DIMENZIJE OBVEZNO PREVERITI NA LICU MESTA

Naročnik:	OBČINA DIVAČA Kolodvorska ulica 3a 6215 KOPER	Lokacija :	DIVAČA Ul. dr. Bogomira Magajne 4
Projektant:	 GRADBENI INŽENIRING d.o.o. Vojkova cesta 19, Solkan IDENT. ŠT.: IZS-0893	Objekt:	OŠ DR. BOGOMIRJA MAGAJNE ENERGETSKA SANACIJA
Podizvajalec:	KLIMA 2000 d.o.o. Prvomajska 37 5000 NOVA GORICA	Vsebina / Naslov risbe:	SHEME POZ T2
odg.vodja projekta (OVP)	ime in Priimek: mag. Miran LOZEJ univ.dipl.inž.grad.	id. št.	G-0378
odg.projektant	mag. Miran LOZEJ univ.dipl.inž.grad.	podpis/datum:	<i>[Signature]</i> 3-NAČRT GRADBENIH KONSTRUKCIJ
obdelal	Vedrana KADREBAŠIČ univ.dipl.inž.arh.	Merilo:	1:50
št. odseka:	arhivska št.:	Št. projekta:	248-03/12
		Št. načrta:	248-03/12-GK
		Št. risbe:	10.2
		šifra risbe:	
		faza/objekt:	