

obstoječi krmilnik Vitotronic se prestavi v kotlovnico ter na mesto krmilnika se montira regulator Danfoss ECL Comfort 110, elektro povezave za črpalke in mešalni ventili so obstoječe - se uporabijo

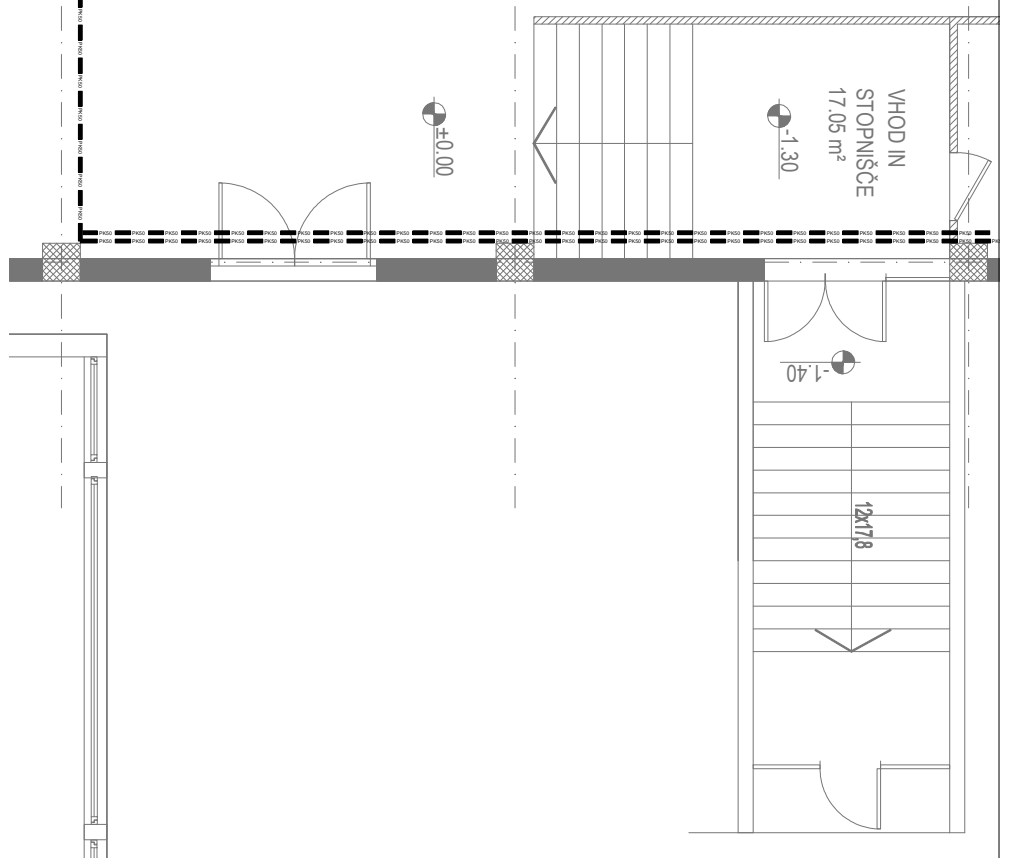

Sprememba	opis spremembe	datum	podpis



t.: +386 (0)5 330 52 00  
f.: +386 (0)5 330 52 10

Objekt **ENERGETSKA SANACIJA**  
OŠ DR. BOGOMIRA MAGAJNE - DIVAČA

Investitor **OBČINA DIVAČA**  
KOLODVORSKA ULICA 3A, 6215 DIVAČA

Vsebina risbe **PRITILČJE - TALNO GRETJE**  
Vista načrta **4. NAČRT ELEKTRIČNIH INŠTALACIJ IN EL. OPREME**

Vista projektne dokumentacije **PZI**  
Št. načrta **3073K-E**  
merilo **1:50**

datum **December 2012**  
Odgovorni vodja projekta **mag. Miran Lozej, u.d.i.g. IZS G-0378**  
Odgovorni projektant **Primož Poje, u.d.i.e. IZS E-1384**

Sodelavec **Matej Klanjšček, d.i.e.**