



REPUBLIKA SLOVENIJA  
MINISTRSTVO ZA OKOLJE IN PROSTOR

DIREKTORAT ZA PROSTOR, GRADITEV IN STANOVANJA

Dunajska c. 47, 1000 Ljubljana

T: 01 478 74 00

F: 01 478 74 22

E: gp.mop@gov.si

www.mop.gov.si

Marko K,  
Zuparje, 1202  
(po e-piski)

Številka: 35008-15/2009-MOP/147 – 01011342

Datum: 29. 7. 2015

OBČINA DIVAČA	
Prejeto:	Šif. z.: 302
31. 07. 2015	Vred.
Šifra zadeve:	Pril.:
370-0005/2015-15	

**ZADEVA: Državni prostorski načrt za železniško progo Trst–Divača - slovenski del odseka**

Ministrstvo za okolje in prostor Direktorat za prostor, graditev in stanovanja je v skladu z Zakonom o umeščanju prostorskih ureditev državnega pomena v prostor (Uradni list RS, št. 80/10, 106/10 – popr. in 57/12; v nadaljnjem besedilu: ZUPUDPP) koordinator priprave državnega prostorskega načrta za železniško progo Trst–Divača - slovenski del odseka. Postopek priprave državnega prostorskega načrta poteka na podlagi Sklepa o pripravi državnega prostorskega načrta za železniško progo Trst–Divača - slovenski del odseka, ki ga je Vlada RS sprejela 5. decembra 2013.

V postopku priprave državnega prostorskega načrta se opravi analiza celotnega prostora, po katerem poteka načrtovana prostorska ureditev. V skladu z Zakonom o varstvu kulturne dediščine analiza med drugim vključuje tudi *predhodne arheološke raziskave*. Podatki o arheoloških ostalinah, ki bodo z njimi pridobljeni, bodo vključeni v pripravo okoljskega poročila in lahko ključno vplivajo ugotovitve okoljskega poročila oz. oceno sprejemljivosti vplivov plana na okolje in na izvedljivost predlagane rešitve.

Predhodne arheološke raziskave v skladu z Zakonom o varstvu kulturne dediščine opravlja Center za preventivno arheologijo v okviru Zavoda za varstvo kulturne dediščine Slovenije. Izvedba predhodnih arheoloških raziskav je namenjena podrobnejši analizi širšega obravnavanega prostora in nikakor ne pomeni, da bo celotno obravnavano območje vključeno v končni obseg državnega prostorskega načrta.

Predhodne arheološke raziskave obsegajo geofizikalne raziskave - površinski pregled odprtih površin s sprehodom prek zemljišča in pobiranjem vseh najdb na površini ter površinski pregled zaprtih površin s kopanjem testnih jamic v velikosti 40 x 40 x 40 cm na zemljiščih, ki v naravi predstavljajo travniške ali zatravljene površine ali gozd (testne jamice bodo po pregledu nemudoma zasute in v primeru travnatih površin prekrite s travno rušo). Pri geofizikalnih raziskavah bodo s sprehodom prek zemljišča opravljene meritve na površini z Instrumenti.

V kolikor bodo potrebne natančnejše arheološke raziskave, bodo te opravljene šele na podlagi sprejete uredbe o državnem prostorskem načrtu oziroma na podlagi predhodnega soglasja lastnikov zemljišč.

**Obveščamo vas, da bodo v sklopu priprave državnega prostorskega načrta za železniško progo Trst–Divača - slovenski del odseka v obdobju od avgusta do septembra na območju vaše občine s strani državne javne službe, ki jo opravlja Center za preventivno arheologijo v okviru Zavoda za varstvo kulturne dediščine, izvedene predhodne arheološke raziskave.**

**Prosilimo vas, da s tem obvestilom seznanite vaše občane.**

Dodatne informacije v zvezi z izvedbo raziskav lahko dobite pri izvajalcu raziskav na telefonski številki (08) 20 50 720 ali preko elektronske pošte [tajnistvo@cpa-rs.si](mailto:tajnistvo@cpa-rs.si).

Splošne informacije v zvezi s pripravo državnega prostorskega načrta lahko dobite na naslovu: Ministrstvo za okolje in prostor, Direktorat za prostor, graditev in stanovanja, Dunajska cesta 47, 1000 Ljubljana, telefon (01) 478 70 00 ali preko elektronske pošte [gp.mop@gov.si](mailto:gp.mop@gov.si).

Lep pozdrav,

  
Meta Muršec  
Podsekretarka



  
Aja VIDMAR  
VODJA SEKTORJA ZA  
PROSTORSKO NAČRTOVANJE

**Priloga:**

- Grafični prikaz območja izvajanja predhodnih arheoloških raziskav na območju DPN

**Poslati po el. pošti:**

- Občina Sežana: [obcina@sezana.si](mailto:obcina@sezana.si)
- Občina Divača: [obcina@divaca.si](mailto:obcina@divaca.si)

**V vednost po el. pošti:**

- MZI DZI: [gp.mzi@gov.si](mailto:gp.mzi@gov.si)
- DRI SI: [dri@dri.si](mailto:dri@dri.si)
- Ministrstvo za kulturo: [gp.mk@gov.si](mailto:gp.mk@gov.si)
- ZVKDS OE Nova Gorica: [tajnistvo.oenovagorica@zvksd.si](mailto:tajnistvo.oenovagorica@zvksd.si)

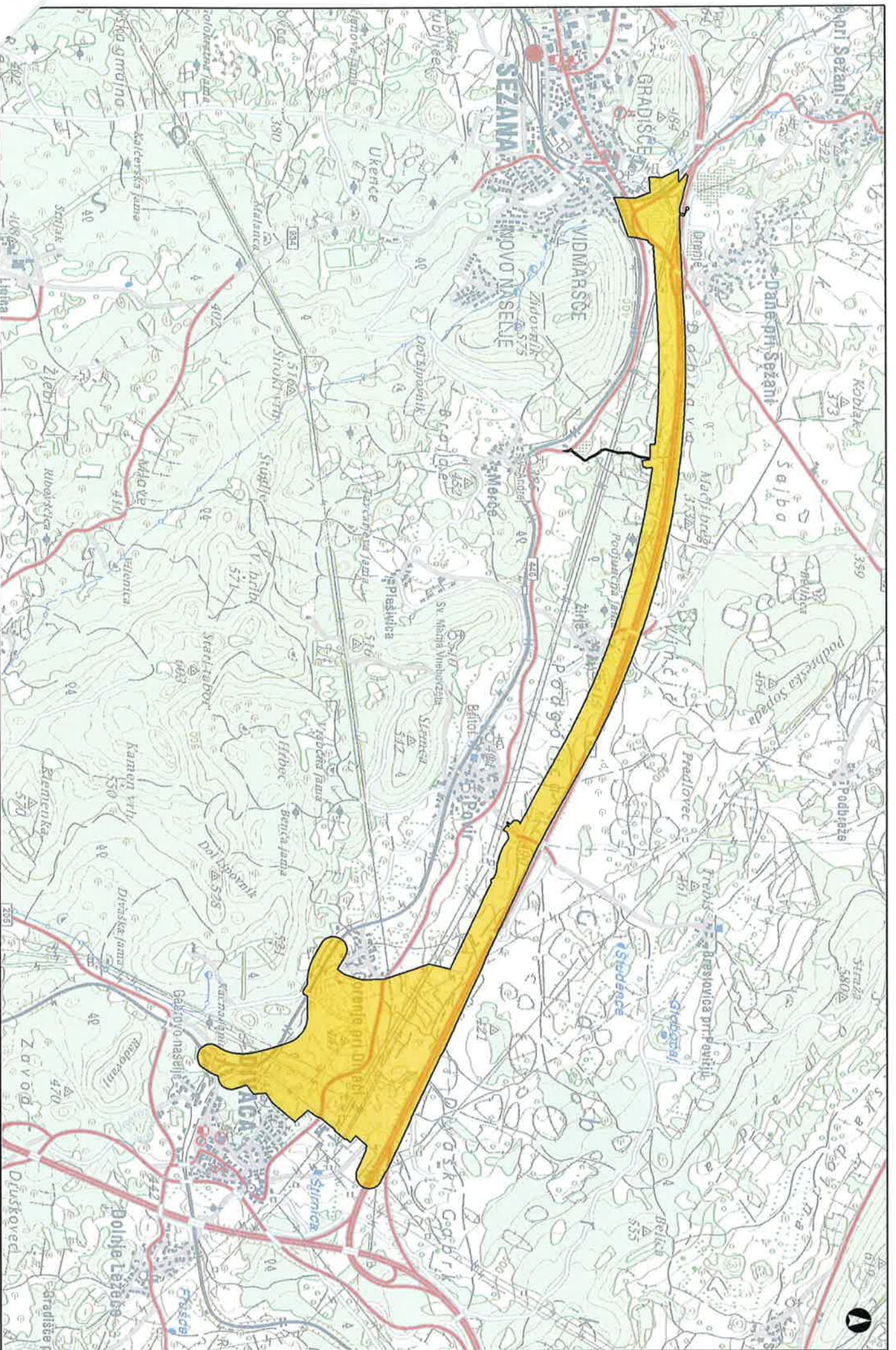

čije predvidenih arheoloških raziskav v okviru DPN za železniško progo Trst-Divača - slovenski del odseka