

investor:	sprememba		datum:
Direkcija RS za infrastrukturo			
Tržaška c. 19			
1000 Ljubljana			

avtor robe:	naziv:	vrsta in podvrsta:	ident. št. IEG:	podpis:
	OP:			
	OP:	B. Arh, I.kom.		<i>BA</i>
	občutlj.			
	obdelat.			

cestna oznaka:	Cesta R2-405, odsek 1022 Famije-Ribnica v km 0,000	št. del:	1
LC:	062061 Vrenski ulotof-Skoflje	št. delov:	2111
vrsta dela:	Delna zapora	vrsta načrta:	Načrt začasne prometne ureditve
vrsta dela:		vrsta projekta:	PZ
skala:		datum:	1.10.00
št. oddelka:	062061	vrsta oddelka:	G.103
št. prilož.	Priloga 2	avtor oddelka:	GISprom, Beno Arh s.p.

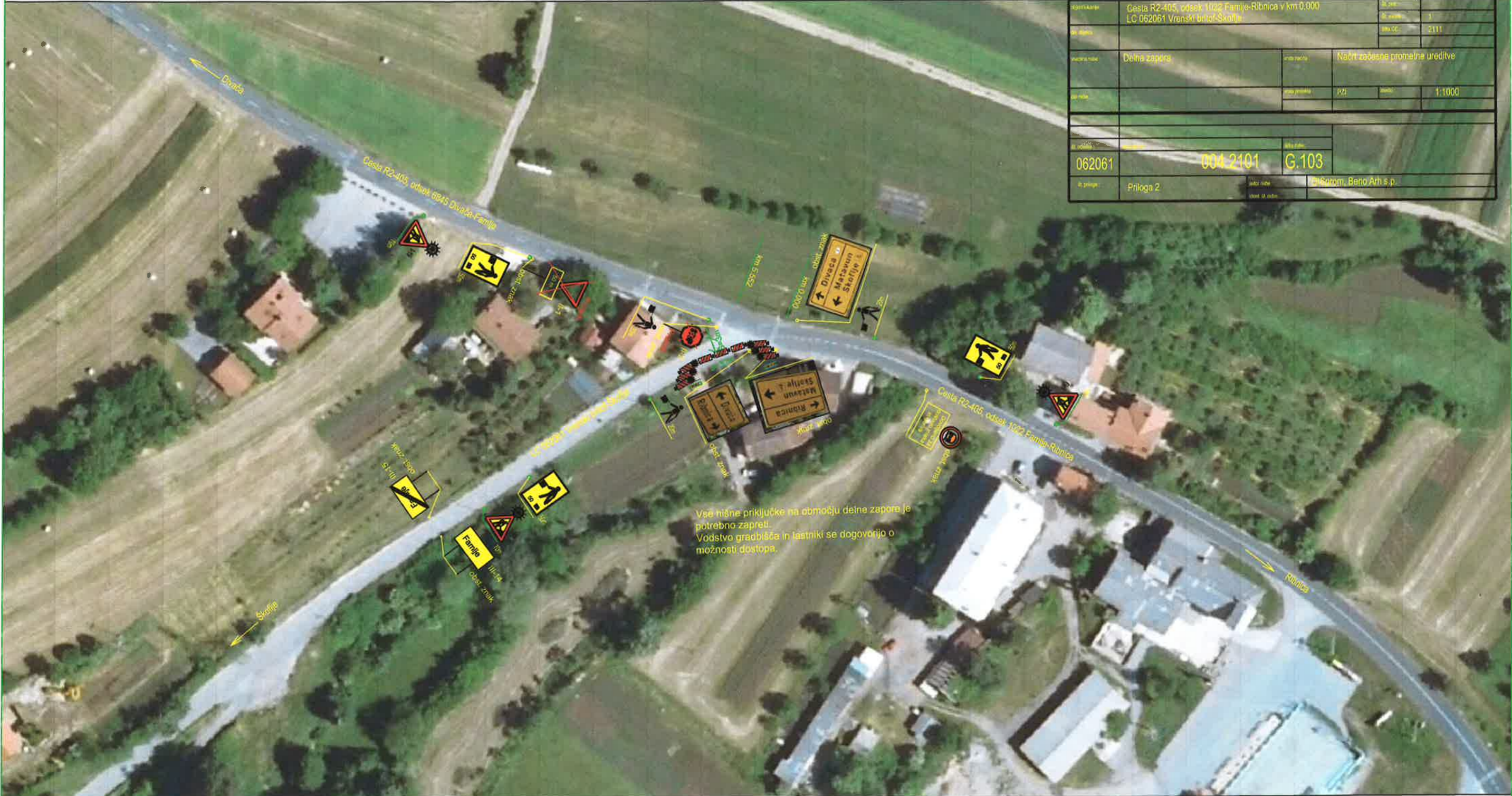

Vse hišne priključke na območju delne zapore je potrebno zapreti. Vodstvo gradbišča in lastniki se dogovorijo o možnosti dostopa.